ISTRIA FUTURA
Aldo Negri 1, 52440 Poreč
mail: info@istria-futura.com
web: www.istria.estate
info: +385 (0) 91 201 7289 | +385 (0) 52 453 430

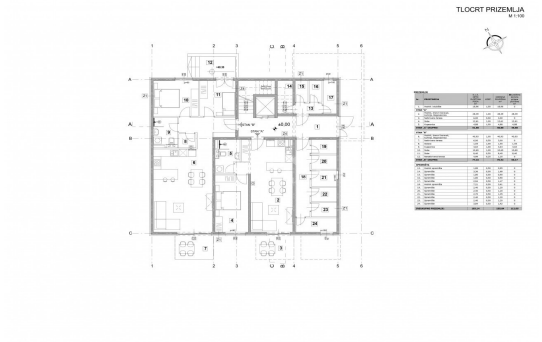

Codice :	02397
Localita :	Tar-Vabriga
Superficie di immobile :	66 m2
Superficie di particela :	206 m2
Piano :	Pianterreno
Numero di piani :	1
Numero di camere da letto :	2
Numero di camere :	5
Numero di bagni :	1
Numero di WC :	0
Distanza dal centro :	1500 m
Distanza dal mare :	1500 m
Efficienza energetica :	Non specificato
Anno di costruzione :	2024
Parcheggio :	Si

Prezzo :	315.462 €

In vendita è un bellissimo appartamento di 66 m2 situato al piano terra di un moderno edificio con 13 appartamenti, a soli 1.500 m dal mare, dal centro di Tar e Vabriga e a 9 km da Parenzo.

L'appartamento è composto da ingresso, soggiorno con cucina e zona pranzo, due camere da letto, bagno e terrazza. L'appartamento dispone di un posto auto e di un cortile di 206 m2.

Il prezzo di € 315.462,20 è comprensivo di IVA, quindi non vi è alcuna imposta sul trasferimento immobiliare del 3%. Il trasloco è previsto per la primavera del 2025.

Offriamo diversi appartamenti di diverse metrature, distribuiti su tutti i piani dell'edificio. Non esitate a contattarci per comunicarci le vostre esigenze e troveremo l'appartamento più adatto a voi.

Cari clienti, la visione di un immobile è possibile solo con un verbale firmato sulla visione dell'immobile, che costituisce la base per ulteriori azioni relative all'acquisto e alla vendita nonché per la riscossione delle provvigioni, il tutto in accordo con l'Agenzia Immobiliare. Atto.

L'agenzia "Istria Futura", in qualità di agente immobiliare autorizzato, ad...